JAHRESBERICHT 2022

Liebe Bevölkerung!

Das Jahr 2022 war wieder ein besonderes Jahr. Begonnen mit bekannten Einsätzen wie Fahrzeugbergungen hat es doch einige Überraschungen wie gebrochene Stromleitungen für uns parat gehabt.

Am meisten gefreut hat uns aber, dass wir wieder ein Garagenfest veranstalten konnten. Für die intensiven Vorbereitungen wurden wir mit zahlreichen Besuchern und außergewöhnlich gutem Wetter belohnt.

Es brachte auch einige Neuerungen mit sich. Unter anderem ein neues Ausbildungssystem in der Feuerwehr oder neue Uniformfarben. Blau ist uns schon länger von der schweren Schutzausrüstung bekannt, aber nun übernimmt die neue Farbe sämtliche Bereiche.

Die Planung für den Ankauf des neuen Löschfahrzeugs läuft langsam an und geht nahtlos ins nächste Jahr über.

Wir blicken auf ein unfallfreies Jahr zurück und wünschen alles Gute für das kommende Jahr!

HBI Spiegl Peter

FREIWILLIGE
FEUERWEHR
ST. GEORGEN AM WALDE

Feuerwehrjugend

„Das Jugendlager war ein Highlight - die Gemeinschaft der Gruppe wurde besonders gestärkt.“

Jugendlager
Endlich konnte das Jugendlager wieder durchgeführt werden. Voller Motivation wurde gemeinsam der Zeltplatz vorbereitet, das Abendessen zubereitet und am Lagerfeuer der Wimpel bewacht.

Leistungsabzeichen
Neben dem Leistungsabzeichen in Bronze wurde auch am Wissenstest erfolgreich Teilgenommen. Wir gratulieren den Teilnehmern zu Gold, Silber und Bronze.

Jugendbetreuer
Freyenschlag Stefan, Rafetseder Tobias und Schartmüller Stefan sind als unsere Jugendbetreuer mit sehr viel Engagement am Werk. Vielen Dank für diesen Einsatz!

Kinder, die Interesse an der Feuerwehr haben, sind herzlich willkommen - ab 10 Jahren ist es möglich der Feuerwehrjugend beizutreten. Hier kann das Feuerwehrwesen hautnah erlebt und neues dazugelernt werden.
Mach mit, komm vorbei!

Zeltaufbau am Jugendlager

Einsätze

Brand nach einem Blitzschlag in Königswiesen

Fahrzeugbergungen
In diesem Jahr wurden wir oft zu Fahrzeugbergungen gerufen. Besonders im Sommer wurden häufig Fahrzeuge aus misslichen Lagen befreit. Glücklicherweise wurden Personen nur leicht verletzt.

Vorbereitung für die Bergung mittels Kran

Stromleitung - Flurbrand
Ein etwas ungewöhnlicher, aber umso gefährlicher Brandeinsatz wurde durch ein am Boden liegendes Niederspannungskabel verursacht. Das Kabel war gebrochen und führte zu Bränden. Nach Abschaltung des Stroms mussten zahlreiche Glutnester gelöscht werden.

Ein auf den ersten Blick ähnlicher - aber wie sich herausstellte sehr viel ungefährlicherer Einsatz - wurde durch einen umgestürzten Telefonmast ausgelöst.

Stromkabel mit Verkohlung

Gestürzter Telefonmast

Gemeindeleben

„Die Hüpfburg beim Fest lässt Kinderherzen höher schlagen.“

Feuerlöscherüberprüfung
Die diesjährige Feuerlöscherüberprüfung fand wieder am Samstag vor dem Erntedankfest statt. Es freut uns, dass diese Aktion sehr gerne angenommen wird. Die Anzahl der überprüften Geräte hat dieses Jahr wieder zugenommen.
Alle zwei Jahre muss ein Feuerlöscher durch Fachpersonal überprüft werden.

Nächste Überprüfung:
23.09.2023

Garagenfest
Im Juni war es endlich soweit. Das Garagenfest konnte bei Sonnenschein stattfinden. Wir waren überwältigt von den zahlreichen Besuchern. Dank der vielen freiwilligen Helfer wurden alle Herausforderungen gut gemeistert.

Hier möchten wir uns herzlich fürs Vorbeischauen beim Fest bedanken und möchten gleich für das Kommende einladen.

Bei strahlend blauem Himmel konnte das Fest in vollen Zügen genossen werden.

Ausbildung

Truppführer Ausbildung
Das Landesfeuerwehrkommando hat die Ausbildung in den Feuerwehren überarbeitet. Daraus resultierte unter anderem die Truppführer Ausbildung. Diese teilt sich in acht verschiedene Themenbereiche und kann nach absolvierter Truppmann Ausbildung (ehemaliger Grundlehrgang) gestartet werden. Wann ein Mitglied eine Prüfung zu einem Thema ablegen möchte, ist diesem selbst überlassen und kann auch auf mehrere Jahre verteilt werden.

Wir möchten den 10 Teilnehmern zu deren abgelegten Modulprüfungen gratulieren. Die zeitintensive Ausbildung konnte dieses Jahr mehr als erfolgreich begonnen werden und wird voraussichtlich nächstes Jahr abgeschlossen sein. Damit ist der Weg für weitere Ausbildungen in der Feuerwehr geebnet.

Prüfung zum Modul „Funk“

Technische Leistungsprüfung:
4 x Bronze
4 x Silber
4 x Gold
Die Kameraden stellten ihr Können und Wissen rund um das Fahrzeug und den Einsatz erfolgreich unter Beweis.

Investitionen

Freiwilligkeit sollte in unserer Gesellschaft nicht als selbstverständlich angesehen werden. Deshalb bedanken wir uns an dieser Stelle bei allen Kameraden für ihre Bereitschaft Dienst in der Feuerwehr zu verrichten. Egal ob im Einsatz, bei Übungen oder bei Umbauten im Feuerwehrhaus - man kann sich immer auf viele helfende Hände verlassen.

Vielen Dank!

Feuerwehrbekleidung
Die aktuelle Bekleidungsvorschrift bringt nun neue Farbe in die OÖ-Feuerwehr. Blau wird ab nun das bisher gewohnte Grün der Uniform ablösen. Seit Anfang des Jahres wurden bereits größere Mengen der Uniform bestellt um alle Mitglieder auszustatten. Durch Rücklagen können diese Investitionen finanziert werden. Einheitliche Reflexionsstreifen auf allen Kleidungsstücken erhöhen die Sichtbarkeit bei Dunkelheit.

Einsatzbekleidung in Blau

„Freiwillige Arbeit ist unbezahlbar - alleine dieses Jahr wurden über 3500 Stunden geleistet.“

Feuerwehrhaus

Umbau Vorplatz
Endlich konnte der bereits seit längerem geplante Umbau des Vorplatzes vom Feuerwehrhaus umgesetzt werden. An zwei Wochenenden wurde der größte Teil der Arbeit erledigt. Der bisher etwas verloren gewirkte Platz wurde begradigt und mit einer Glasfront versehen.

Nun kann nach so mancher Übung die Abendsonne im windgeschützten Bereich genossen werden.

E-Auto Schulung
Eine außergewöhnlich wichtige Schulung war dieses Jahr über das Thema elektrisch betriebene Autos. Die Zulassungszahlen steigen, und somit auch die Gefahr, dass diese in Unfälle verwickelt sind.

Neben dem theoretischen Teil wurde auch direkt in der Praxis an verschiedensten Modellen deren Aufbau gezeigt.

Gerade die zahlreichen Einsätze mit Fahrzeugen zeigen, dass es besonders wichtig ist auch bezüglich Elektroautos vorbereitet zu sein.
In den Medien hört man oft von tagelang brennenden Akkus. Doch verglichen mit Gleichstrom ist diese Gefahr für Einsatzkräfte verhältnismäßig gering und hält sich mit herkömmlichen Autos die Waage.

Die Risiken, welche für Mensch und Umwelt entstehen könnten, dürfen nicht unterschätzt werden.

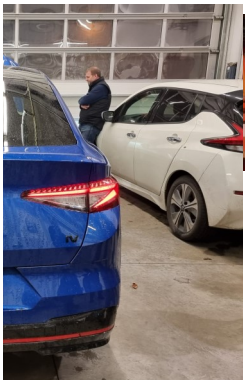

Praktische Einheit an E-Autos

Termine 2023

Voraussichtliche Termine für das kommende Jahr:

10.03.2023
Vollversammlung mit Wahl

28.04.2023
Maibaumsetzen

07.05.2023
Florianimesse

10./11.06.2023
Garagenfest

15.07.2023
Kameradschaftsabend

23.09.2023
Feuerlöscher-überprüfung

26-29.10.2023
Feuerwehrausflug

www.ff-st-georgen-w.at

Wofür wird das Geld eingesetzt?

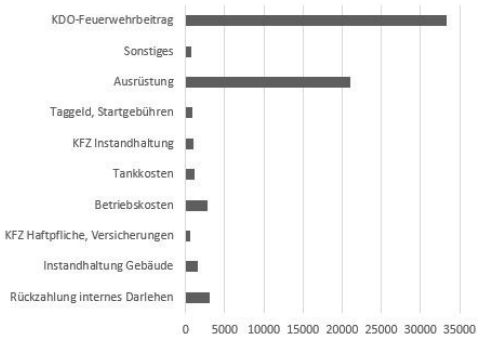

Finanzen

Der aktuelle Anschaffungsplan für neue Fahrzeuge ist sehr straff. Daher wird derzeit wieder versucht, Rücklagen für das neue Löschfahrzeug zu schaffen.
Die Einnahmen vom Fest und der Haussammlung sind die größten Bereiche um hier gut aufgestellt zu sein.

Der bereits im Vorjahr geplante Posten für den Ankauf von neuer Einsatzbekleidung war überaus wichtig und konnte die Investitionen abdecken.

Sind Menschen, Tiere oder Sachwerte in Gefahr, zögern Sie nicht lange, sondern **alarmieren Sie die Rettungskräfte.**

Verlassen Sie sich nicht auf andere, alarmieren Sie selbst!

- 122 – Feuerwehr
- 133 – Polizei
- 144 – Rettung
- 112 – Euronotruf

Du interessierst dich für die Arbeit in der Feuerwehr?

- **Übungen**
- **Arbeit mit Geräten der Feuerwehr**
- **Bewerbe**
- **und vieles mehr**

Melde dich bei uns!

Wenn Sie ein altes Auto zur Verschrottung haben, melden Sie dies bitte der Feuerwehr St. Georgen/Walde. Ihr Fahrzeug kann uns während des ganzen Jahres übergeben werden. Zusätzliche Kosten für die Entsorgung übernimmt die Feuerwehr.

Technische Hilfeleistungsprüfung 2022

Frohe Festtage und alles Gute für das Jahr 2023

wünschen die Kameraden der Freiwilligen Feuerwehr St. Georgen am Walde